



Carta dei Servizi



Federazione Sportiva
Paralimpica riconosciuta dal
Comitato Italiano Paralimpico



SOMMARIO

Chi Siamo	3
Mission	5
I Valori	7
I Servizi	8
Carta dei Diritti e dei Doveri	9
Collaborazioni e progetti	10
Tirocini	10
Altri tirocini o stage formativi attivi	10
Esperienze vissute	11
Organigramma	14
Contatti	15

Chi siamo



L'A.S.D. Ripartiamo in Sella nasce a gennaio del 2019 dalla passione per gli animali, in particolare gli equidi, e dalla volontà di integrare la propria passione con la propria professionalità ed il percorso di studi intrapreso da parte dei fondatori. È un'associazione sportiva dilettantistica, fin dal suo anno di costituzione, si è regolarmente affiliata C.R.E.-A.N.I.R.E., l'Associazione Nazionale Italiana di Riabilitazione Equestre per le attività ludiche come le A.A.A. ovvero le Attività Assistite con gli Animali rivolte a tutti coloro che vivono la disabilità, la cui referente e responsabile di progetto è la Dott.ssa C. Amato, psicologa-psicoterapeuta, pertanto iscritta negli elenchi delle società o associazioni affiliate.

L'A.S.D. Ripartiamo in Sella è inoltre affiliata alla F.I.S.D.I.R, Federazione Italiana Sport Disabili Intellettivi Relazionali, la quale permette di promuovere un'equitazione adattata per tutti coloro che sono portatori di disabilità e avviarli allo sport paralimpico, sia di tipo promozionale che agonistico, pertanto è inserita nel Registro parallelo del C.O.N.I. con il n°691942



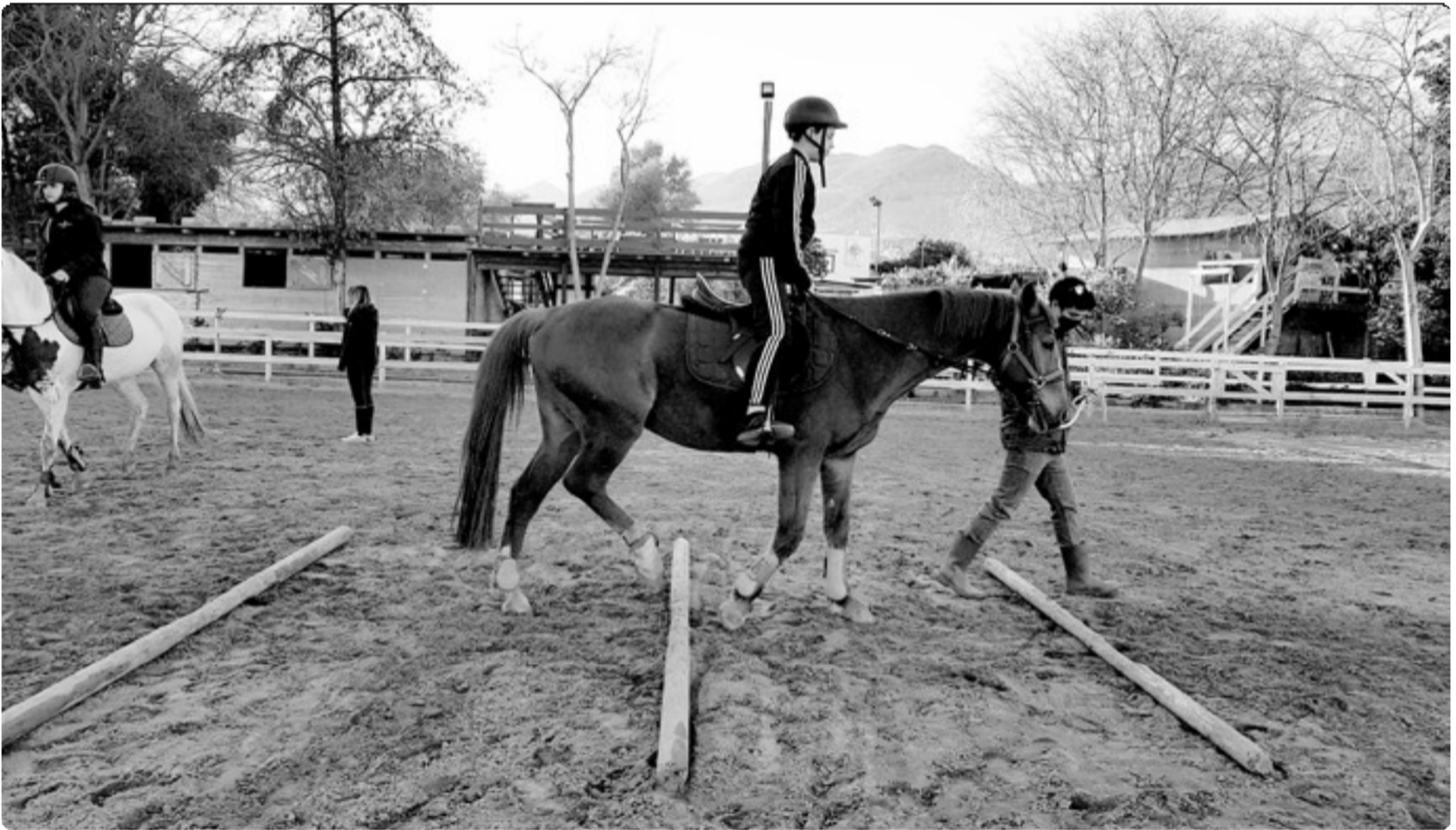

Mission

L'A.S.D. Ripartiamo in Sella si propone di intervenire a favore di coloro che, affetti da disabilità, versano in situazioni di esclusione o emarginazione sociale. La disabilità diventa handicap laddove il soggetto che ne è affetto viene posto davanti a barriere psicologiche o socio-culturali, che ne limitano fortemente le possibilità di autonomia e di inserimento nella vita attiva.

Per tali motivi, l'associazione ha come obiettivo l'acquisizione di plurime competenze da parte di tutti i fruitori delle diverse attività proposte, ad esempio saper approntare e utilizzare strutture, strumenti, saper organizzare le fasi di intervento finalizzato al raggiungimento degli obiettivi. Attraverso il raggiungimento di tali competenze (anche minime) si accrescono e valorizzano le potenzialità personali, sociali e lavorative del soggetto disabile, quindi gli interventi sono finalizzati allo sviluppo globale della persona e alla definizione e preparazione di un suo progetto di vita proponendosi come intervento di tipo bio-psico-sociale.



Il personale qualificato assisterà l'individuo a svolgere mansioni, ovvero tutte quelle attività che stimolano i sensi e quindi l'olfatto, la vista, il tatto o l'udito e incrementano capacità e competenza.

Il lavoro svolto in gruppo offre anche relazioni fraterne tra i partecipanti, i tutor e lo stesso territorio dando la possibilità di fare emergere "le abilità speciali" di ognuno di loro e pertanto favorirne realmente l'inclusione sociale, essendo fortemente a rischio di marginalizzazione.



Gestire, governare animali quali gli equidi, innesca nell'individuo senso di orgoglio e soddisfazione, contribuisce a sviluppare senso di responsabilità, stimola capacità cognitive e muscolari, rafforzando la fiducia e l'autostima, facilitando i rapporti con gli altri e svolgendo varie attività in un contesto completamente demedicalizzato dove regna la natura e promuovendo interventi di vario tipo attraverso l'uso di spazi ludici ma che abbiano ricadute positive sull'individuo.

L'equitazione e la relazione con gli animali in genere diventa luogo di comunicazione, integrazione ed interazione, all'interno di uno spazio protetto in cui sviluppare e mantenere tutte le abilità che la persona possiede ed anche la maturazione affettiva e relazionale soprattutto nei soggetti con difficoltà. Attraverso un'occasione di socializzazione, un'attività ludica, ma con ricadute riabilitative, rivolte a persone con disabilità sia fisica che psichica, ma anche a persone con disturbi del comportamento, della sfera emotiva, così in campo psichiatrico tali attività riabilitative sono indicate per gli effetti cognitivi, comportamentali, relazionali e del linguaggio, nella terapia di forme di vario grado e tipo di ritardo mentale, autismo, sindrome di Down, ma anche nei diversi disturbi del linguaggio e il deficit sensoriale.

Focalizzandosi su questi valori

I VALORI

i servizi offerti dall'A.S.D. garantiscono:

Uguaglianza, per cui tutti hanno gli stessi diritti;

Parità di trattamento a prescindere dall'area geografica, categoria o fascia di appartenenza;

Continuità e Regolarità nell'erogazione dei servizi e delle attività;

Obiettività, Giustizia e Imparzialità nel trattamento dei soggetti più

fragili; **Diritto alla partecipazione** degli utenti in quanto cittadini;

Efficacia ed Efficienza dei servizi e delle prestazioni erogate al fine di garantire un rapporto ottimale tra le attività svolte, i risultati ottenuti e le risorse impiegate.



I SERVIZI

- Tra gli IAA (interventi assistiti con gli animali) le AAA (Attività Assistite con gli Animali) sono Interventi con finalità di tipo ludico-ricreativo e di socializzazione attraverso i quali si promuove il miglioramento della qualità della vita e la corretta interazione uomo-animale. Non rientrano nelle AAA le attività sportivo-agonistiche con animali. Nelle AAA la relazione con l'animale costituisce fonte di conoscenza, di stimoli sensoriali ed emozionali; tali attività sono rivolte al singolo individuo o ad un gruppo di individuo e promuovono nella comunità il valore dell'interazione uomo-animale al fine del reciproco benessere. Gli animali che partecipano alle attività sono: il cavallo e il pony.

Tra le attività sportive può essere praticata l'equitazione di base per normodotati ma anche l'equitazione adattata per soggetti con disabilità intellettiva relazionale. Infatti l'A.S.D. è affiliata alla FISDIR (Federazione Italiana Sport Paralimpici degli Intellettivi Relazionali) promuovendo lo sport praticato da persone disabili, per favorire la completa autonomia dell'Atleta e svolgere una pratica sportiva normalizzata, questi sono alcuni dei nostri obiettivi.

Tutte le attività motorie con il cavallo e gli altri animali hanno una durata di 30 minuti per gli incontri individuali, invece per quelli di gruppo la durata prevista è di 45/60 minuti, stabilita in base al numero dei partecipanti





CARTA DEI DIRITTI E DEI DOVERI

Doveri

L'A.S.D. Ripartiamo in Sella svolge la sua attività all'interno della Caserma "Generale A. Cascino" dove condivide con il C.I.M. (Centro Ippico Militare) le aree dedicate alle attività con gli animali. L'accesso in Caserma per lo svolgimento di tali attività è consentito solo a coloro che sono tesserati all'A.S.D. Ripartiamo in Sella e attraverso questa all'A.N.A.C. (Associazione Nazionale Arma di Cavalleria). L'utente è tenuto ad avere un comportamento responsabile nel rispetto degli altri assistiti, della natura dell'ente e del personale occupato nello svolgimento delle proprie mansioni. L'accesso in Caserma da parte dell'utente stabilisce un rapporto di fiducia nei confronti di tutto il personale e dei suoi collaboratori. L'organizzazione e gli orari della Caserma vanno rispettati onde evitare disservizi anche per gli altri utenti beneficiari dell'intervento. L'utente che per circostanze particolari si trova impossibilitato a partecipare alle attività programmate è tenuto ad informare telefonicamente la Responsabile d'attività preferibilmente un giorno prima. È anche tenuto a sottoscrivere e a fornire tutta la documentazione necessaria per avviare l'inizio delle attività

Diritti

L'utente ha diritto ad essere accolto con premura e attenzione. L'utente ha diritto di non essere discriminato per sesso, culto, condizioni economiche, età ed etnia. Ad ogni utente è garantita la riservatezza e la privacy. L'utente ha il diritto di ottenere tutte le informazioni relative alle attività erogate dallo stesso. Tutti gli utenti dei nostri servizi hanno la facoltà di esporre reclamo e/o lamentare ogni difformità con quanto espresso nella CARTA DEI SERVIZI

COLLABORAZIONI E PROGETTI

L'A.S.D. Ripartiamo in Sella è partner con l'A.S.D. MO.CRI.NI. LINUS per il Progetto Personalizzato ex Art. 14 legge 328/00 "Attività Equestre", da gennaio 2020 tutt'ora attivo, rivolto a bambini, ragazzi e adulti con disabilità.



TIROCINI

- L'A.S.D. Ripartiamo in Sella è convenzionata con l'Università degli Studi di Palermo per l'attivazione di tirocini curriculari e professionalizzanti in Psicologia

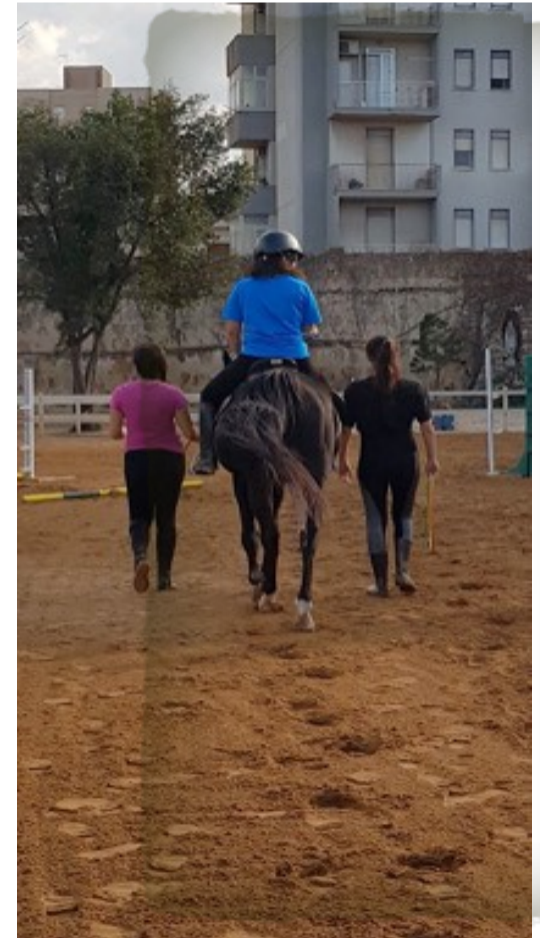

Altri tirocini o stage formativi attivi:

PCTO Alternanza scuola lavoro

ESPERIENZE VISSUTE

L' A.S.D. si è inserita molto bene nel tessuto sociale del territorio d'appartenenza, trovando in esso una risposta chiara, con molte adesioni alle attività da parte di tutti coloro che hanno avuto interesse o anche solo un po' di curiosità verso questo approccio. Si sono svolte diverse attività laboratoriali, anche singole giornate per consentire il cosiddetto "Battesimo della Sella" e dare l'opportunità a molti di avvicinarsi a tale realtà.

Nel tempo, infatti, il numero dei tesserati è sempre stato in crescita tanto che le attività vengono svolte regolarmente tutti i pomeriggi dal lunedì al sabato, accogliendo una maggiore adesione per i soggetti con Autismo. Durante l'estate 2020 sono state svolte per la prima volta delle giornate programmate con soggetti ipovedenti e ciechi assoluti. Tale è stato il coinvolgimento che da marzo 2021 si è avviato un progetto con l'I.R.I.F.O.R. che ha coinvolto fino a ottobre 2021 un gruppo di bambini 0-6 anni per un intervento di tipo precoce.





Da febbraio 2022 l'ASD ha firmato un Protocollo d'Intesa con il Comune di Palermo, l'ASP di Palermo (UOC NPIA), PARLAUTSMO, ANAC e con la Caserma "Generale A. Cascino" per svolgere i progetti di TAA (Terapia Assistita con gli Animali) avendo accreditato il C.I.M. (centro ippico militare) con il Ministero della Salute – Digital Pet.

Le progettualità ad oggi approvate sono qui elencate:

1. Con un contributo dall'ARS del 09/03/2022 progetto di T.A.A. "Piccoli passi a ritmo di zoccoli – 1° Step".
2. In seguito ad AVVISO del Comune di Palermo con D.D. n.10299 del 28/10/2022 progetto di E.A.A. "Tutti per uno, uno per tutti".
3. In seguito ad AVVISO del Comune di Palermo con D.D. 8625 del 18/07/2023 progetto di E.A.A. "Una scuderia alternativa".
4. In seguito ad AVVISO della Regione Sicilia con D.D.G. n°1668 del 29/12/2023 progetto di T.A.A. "Piccoli passi a ritmo di zoccoli – 2° Step".

ORGANIGRAMMA

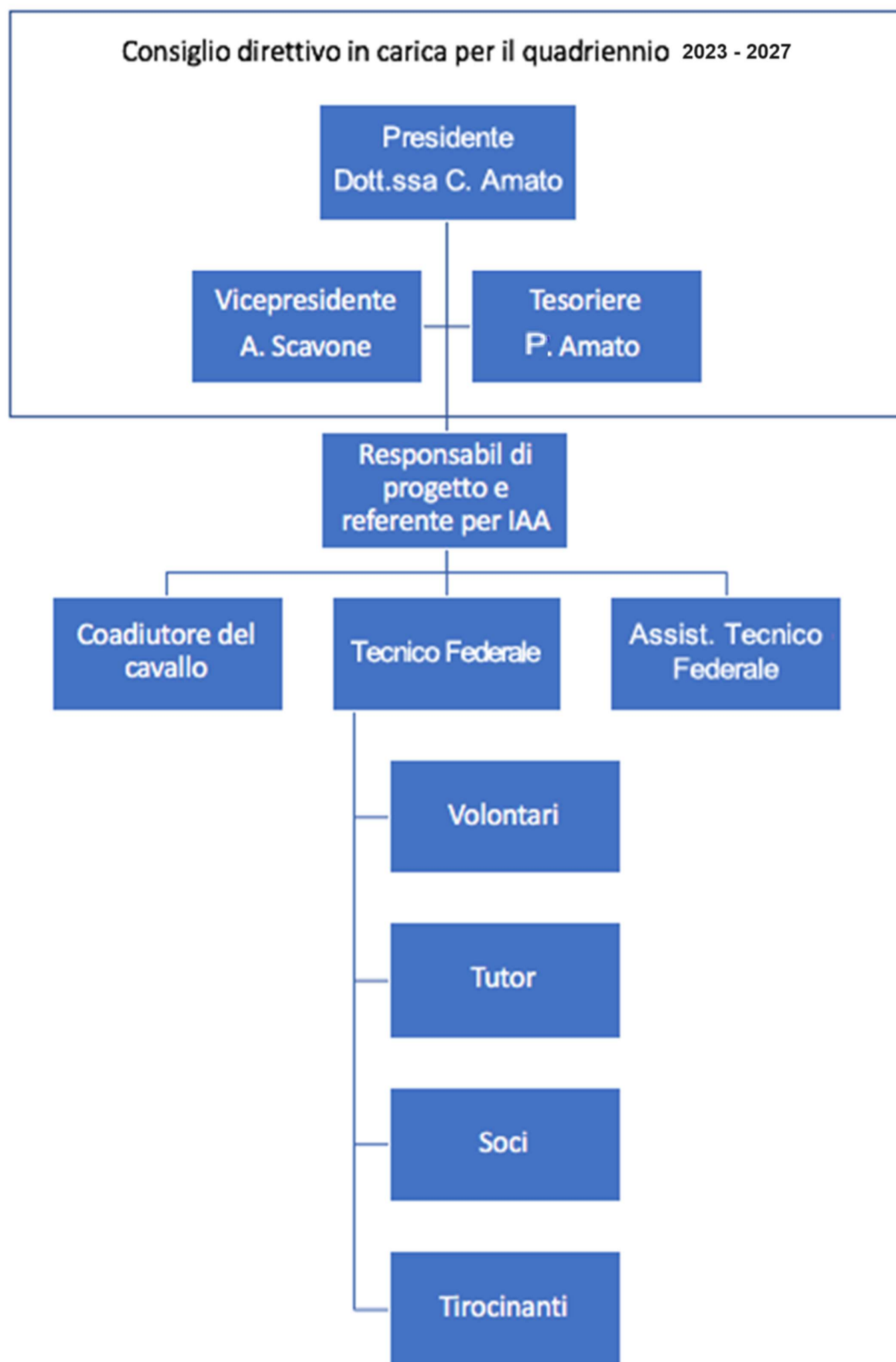

CONTATTI

A.S.D. RIPARTIAMO IN SELLA

C.F. 97340230826

Sede legale: Via Grazia Deledda, 24 – 90039 VILLABATE

Sede operativa: Caserma “Generale A. Cascino” Via Isaac Rabin, 47

90142 Palermo - Recapiti: Cell. 3298112119 - e-mail: ripartiamoinsella19@libero.it

pec: ripartiamoinsella@pec.it

