

All. 2

TRACCE A 3

**CONCORSO PUBBLICO PER TITOLI ED COPERTURA DI N°2 POSTI A TEMPO PIENO  
ED INDETERMINATO DI TECNICOFISIOPATOLOGIA CARDIOVASCOLARE E PER  
FUSIONI VASCOLARE : CODICE 01923CC  
TRACCE PROVE SELETTIVE**

**PROVA PRATICA**

ECG: descrizione e possibile

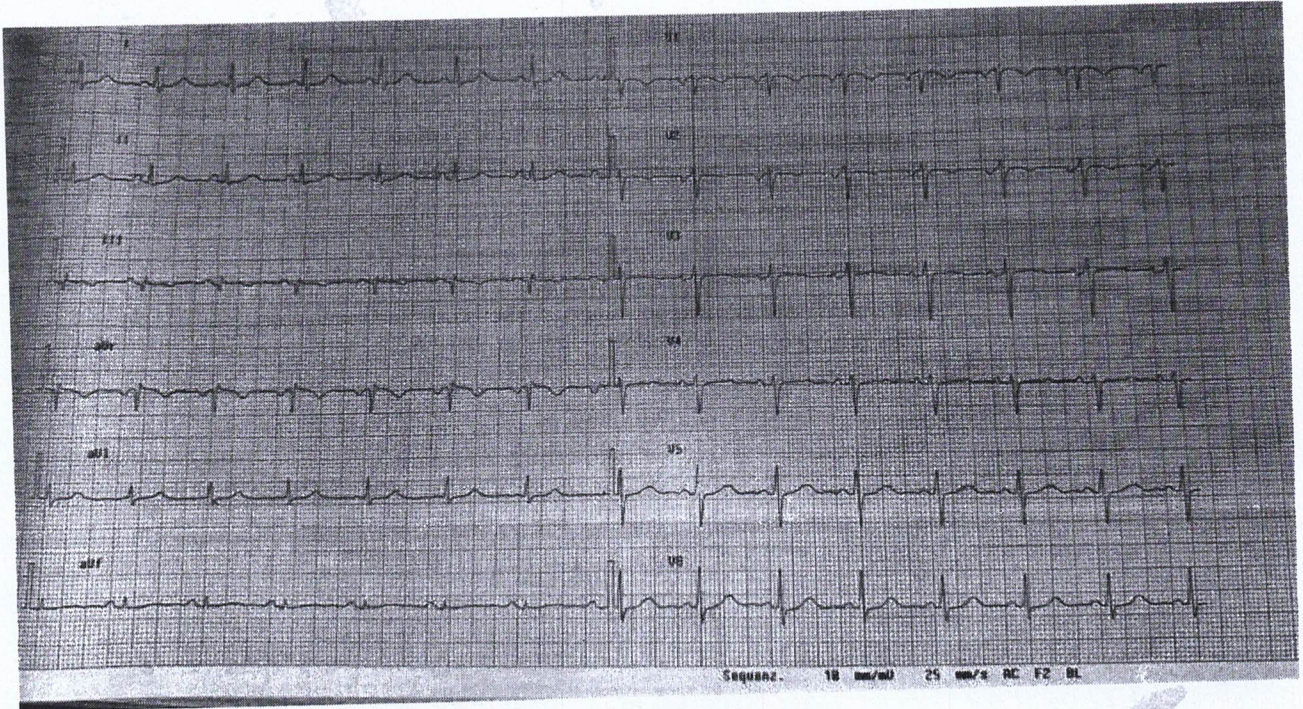

ESTROTA

*[Handwritten signature]*  
Andrea Pardo

*[Handwritten signature]*

Vercy  
Lyl

CONCORSO PUBBLICO PER TITOLI ED COPERTURA DI N°2 POSTI A TEMPO PIENO ED INDETERMINATO DI TECNICO FISIOPATOLOGIA CARDIOVASCOLARE E PER FUSIONI VASCOLARE : CODICE 01923CC TRACCE PROVE SELETTIVE

PROVA PRATICA

EGA: descrizione e possibile diagnosi

**SERIE ABL 90 RADIOMETER**

Modello	Numero	Unità	Valore	Valore	Valore
1	7.440	mmHg	7.440	7.440	1
2	75.0	mmHg	75.0	75.0	1
3	80.5	mmHg	80.5	80.5	1
4	10.2	mmHg	10.2	10.2	1
5	31.3	mmHg	31.3	31.3	1
6	37.8	mmHg	37.8	37.8	1
7	80.4	mmHg	80.4	80.4	1
8	2.2	mmHg	2.2	2.2	1
9	2.2	mmHg	2.2	2.2	1
10	0.4	mmHg	0.4	0.4	1
11	2.6	mmHg	2.6	2.6	1
12	10.2	mmHg	10.2	10.2	1
13	4.8	mmHg	4.8	4.8	1
14	10.2	mmHg	10.2	10.2	1
15	10.2	mmHg	10.2	10.2	1
16	2.7	mmHg	2.7	2.7	1
17	2.7	mmHg	2.7	2.7	1
18	2.7	mmHg	2.7	2.7	1
19	2.7	mmHg	2.7	2.7	1
20	2.7	mmHg	2.7	2.7	1
21	2.7	mmHg	2.7	2.7	1
22	2.7	mmHg	2.7	2.7	1
23	2.7	mmHg	2.7	2.7	1
24	2.7	mmHg	2.7	2.7	1
25	2.7	mmHg	2.7	2.7	1
26	2.7	mmHg	2.7	2.7	1
27	2.7	mmHg	2.7	2.7	1
28	2.7	mmHg	2.7	2.7	1
29	2.7	mmHg	2.7	2.7	1
30	2.7	mmHg	2.7	2.7	1

non estrette  
 tracce 1  
 [Signature]

Amber Purka  
 [Signature]  
 [Signature]

**CONCORSO PUBBLICO PER TITOLI ED COPERTURA DI N°2 POSTI A TEMPO PIENO ED INDETERMINATO DI TECNICO FISIOPATOLOGIA CARDIOVASCOLARE E PER FUSIONI VASCOLARE : CODICE 01923CC  
TRACCE PROVE SELETTIVE**

**PROVA PRATICA**

Laboratorio di emodinamica ed elettrofisiologia: descrizione

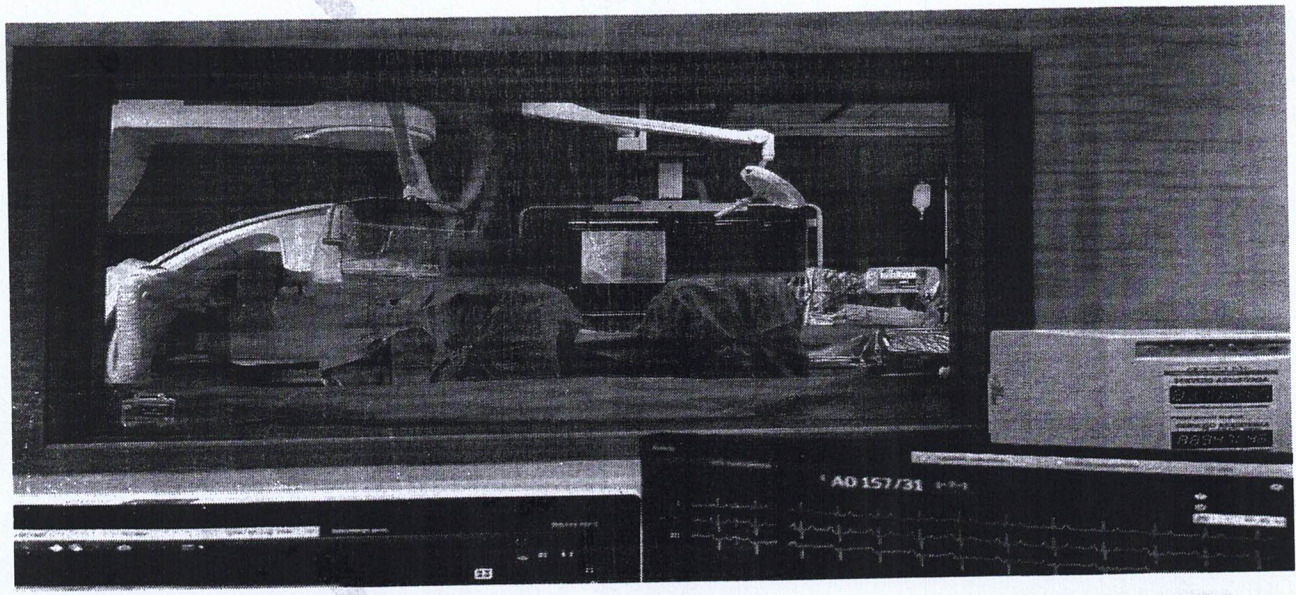

Tracce 2  
ma estrette  
JGH  
Ves  
Andrea Pula